

# Transparence de la chaîne d'approvisionnement du cacao

Défis et perspectives pour l'Afrique de l'Ouest

Adeline Dontenville | 5 novembre 2020



PORT_UF	CNPJ	EXPORTER
PR	04362548/0001-32	TOZAN ALIMENTOS OR...
SP	09563786/0001-20	LANSING BRASIL COME...
SP	08665273/0001-67	ANAUÁ INDUSTRIA E C...
SP	15308262/0001-95	INSTITUTO ALENCAR G...
SP	02003402/0052-15	ADM
SP	02003402/0022-08	ADM
SP	02003402/0056-49	ADM
SP	84046101/0543-66	BUNGE
MA	60498706/0062-79	CARGILL
SP	60498706/0009-04	CARGILL
SP	60498706/0059-73	CARGILL
SP	60498706/0059-73	CARGILL
MA	60498706/0062-79	CARGILL
MA	60498706/0280-86	CARGILL
MA	60498706/0397-97	CARGILL
MA	60498706/0373-10	CARGILL
MA	60498706/0062-79	CARGILL
MA	60498706/0397-97	CARGILL
BA	02003402/0082-30	ADM
BA	02003402/0070-05	ADM
MA	60498706/0062-79	CARGILL
MA	60498706/0097-07	CARGILL
MA	60498706/0062-79	CARGILL
MA	60498706/0262-02	CARGILL
MA	60498706/0097-07	CARGILL
MA	60498706/0280-86	CARGILL
MA	60498706/0373-10	CARGILL
SP	77294254/0002-75	AMAGGI
SP	02003402/0046-77	ADM
SP	77294254/0042-62	AMAGGI
SP	77294254/0039-67	AMAGGI
SP	77294254/0026-42	AMAGGI
RJ	22358280/0001-47	BALAVAN COMERCIAL E...
SP	00222271/0001-91	READI-BR COMERCIAL, ...
MS	10268967/0001-02	ALDEKE - COMERCIO, I...
SP	00901864/0004-27	MONSOY
PA	02003402/0028-95	ADM
MS	10268967/0001-02	ALDEKE - COMERCIO, I...
SP	45782083/0001-56	COMERCIAL AGRICOLA ...
PR	07053693/0018-78	NIDERA
PR	07053693/0007-15	COFCO
BA	06963088/0047-06	MULTIGRAIN
PR	81713281/0002-02	GAMA

# Opacité de la chaîne d'approvisionnement du cacao

- Fragmentation
- Approvisionnement indirect
- Définitions et impacts
- Délais et transparence d'un système national





Plus de la moitié de la  
déforestation liée au  
commerce des  
produits agricoles est  
concentrée dans  
moins de **5%** des  
localités productrices

(Trase Yearbook 2020)



Transparence de la chaîne  
d'approvisionnement



Suivi de la durabilité à  
l'échelle territoriale

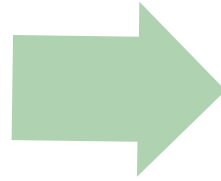

Gestion des  
risques et suivi  
des progrès

# Connecter les acteurs aux lieux de production

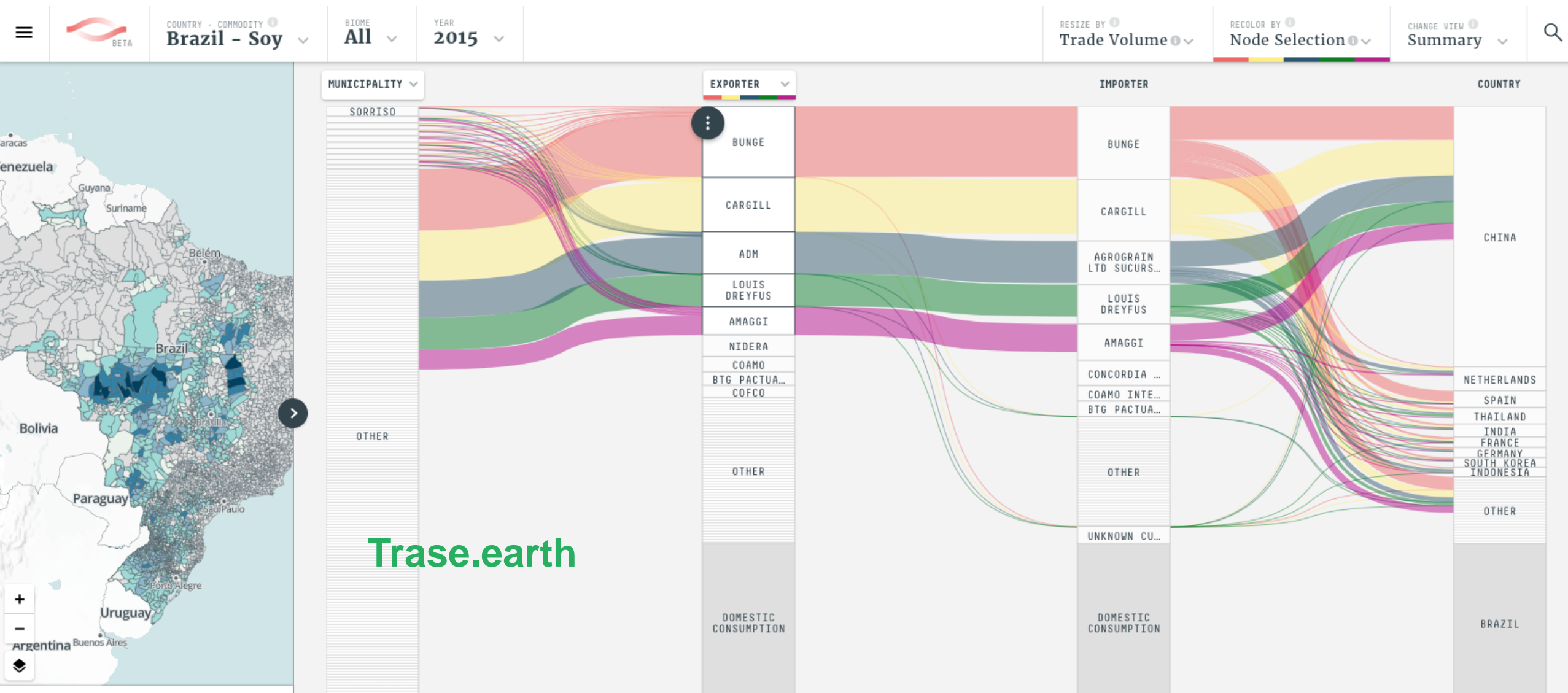

## Recoupement d'information:

- Transactions d'import-export
- Données fiscales
- Données logistiques (cooperatives, centres de stockage, transport,...)
- Propriété des entreprises
- Déclarations volontaires
- Inspections sanitaires
- Données de production

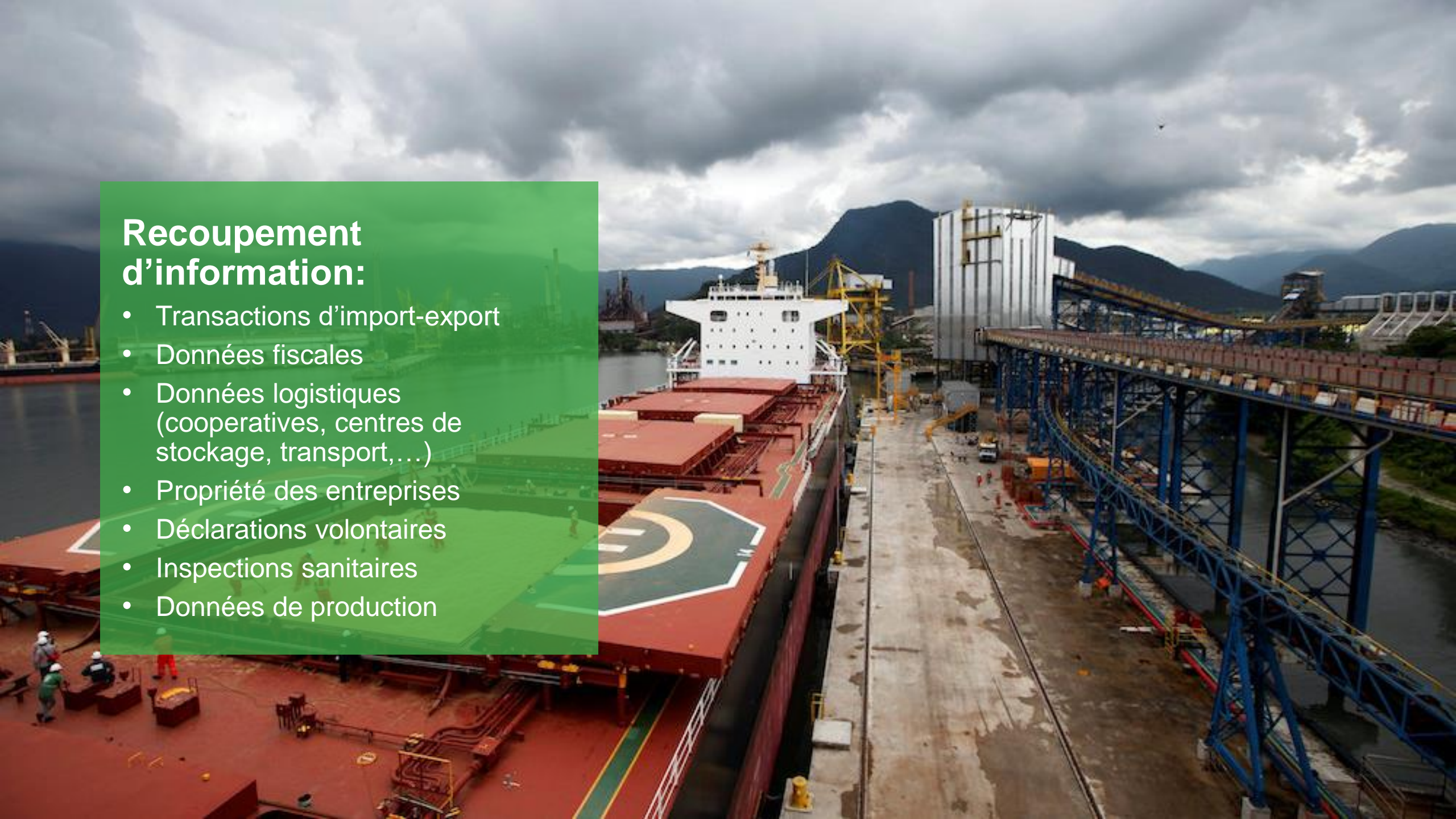



# Révéler les connexions au sein de la chaîne d'approvisionnement du cacao

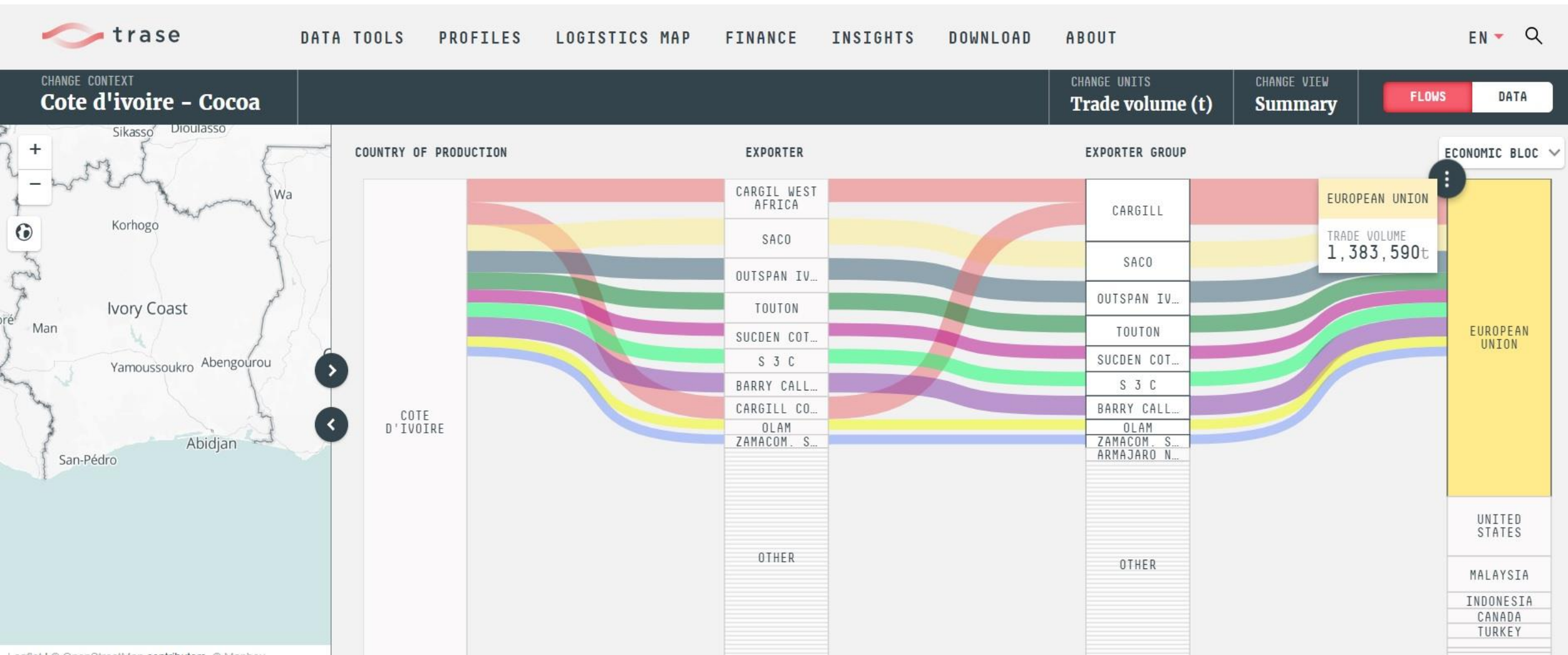

# Définir et suivre de la durabilité à l'échelle territoriale

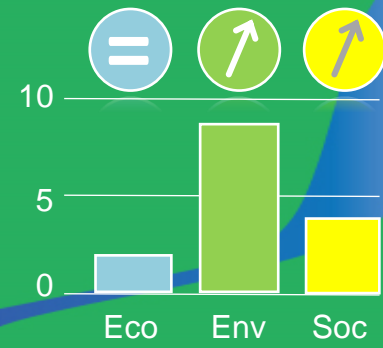



# Définition de la durabilité de l'huile de palme en Indonésie

- Légalité
- Légitimité
- Echelle
- Bénéfices mutuels
- Disponibilité des données

[www.euredd.link/terpercaya](http://www.euredd.link/terpercaya)



# Définition de la durabilité du cacao

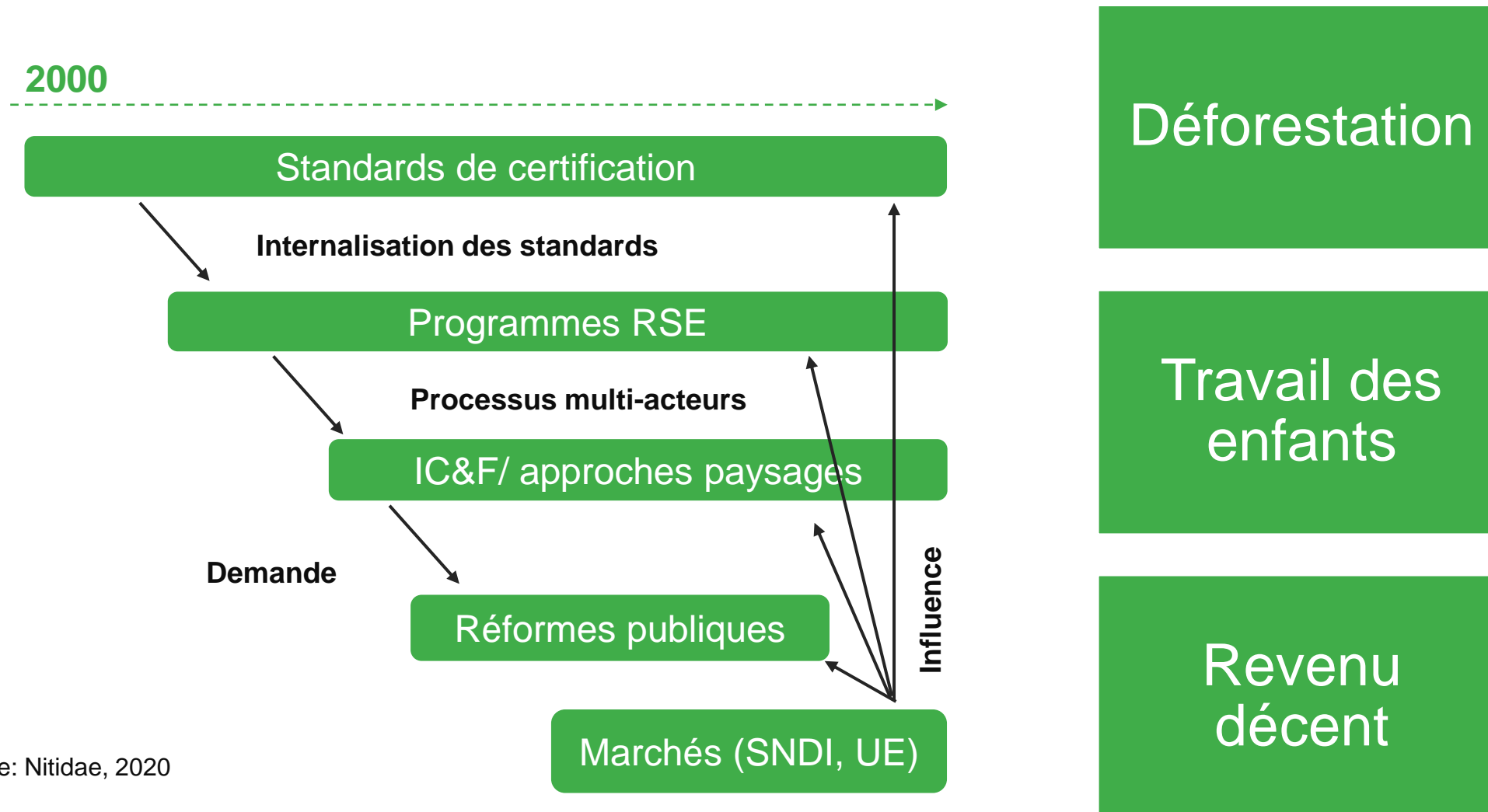

Simplifier la  
complexité pour  
appuyer la gestion  
des risques et le  
dialogue entre  
marchés  
consommateurs et  
pays producteurs



## Mettre fin aux importations de soja issu de la conversion d'écosystèmes naturels d'Amérique du Sud

Proposition d'un mécanisme pour mettre en œuvre  
les engagements français

Sylvain ANGERAND et Boris PATENTREGER

- Canopée -

SEPTEMBRE 2020

RAPPORT PROVISOIRE





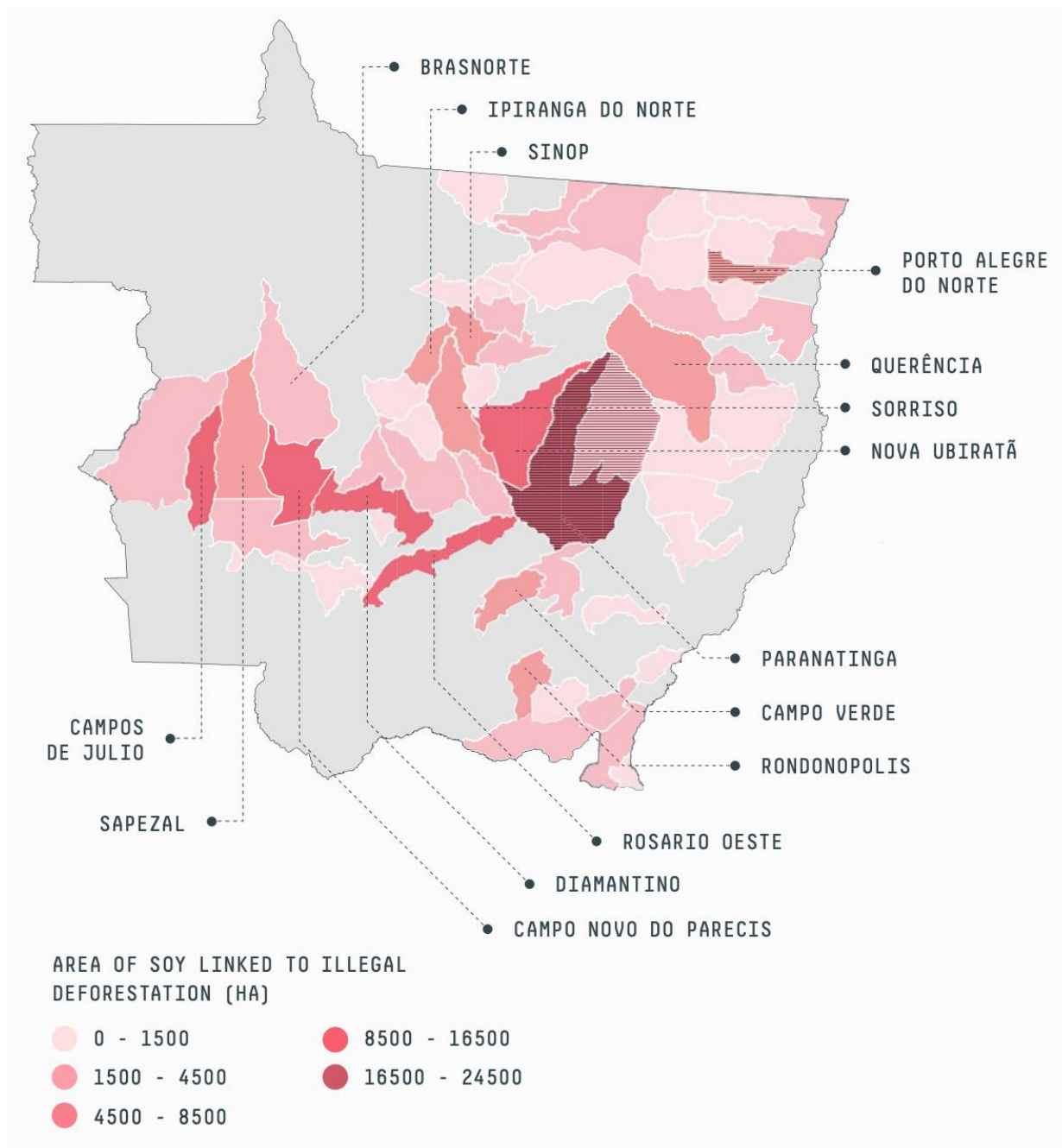

Exemple: exposition de l'UE au risque de déforestation illégale liée au soja (2018)

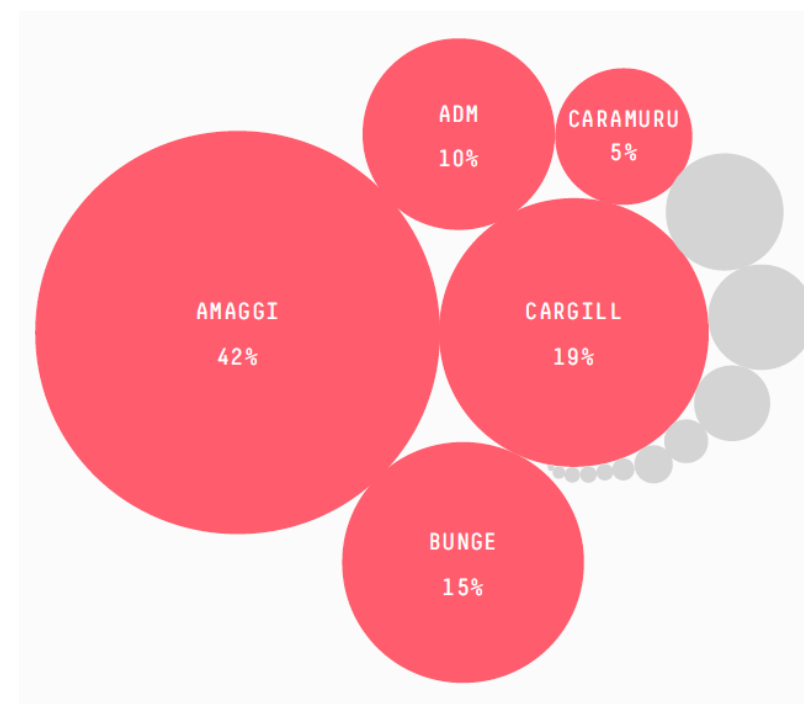

Source: Trase, 2020



## Leçons apprises

- *Transparency is coming*
- Promouvoir les efforts de durabilité
- Pragmatisme
- Processus multi-acteurs
- Ancrage dans la légalité

# MERCI !

[adeline.dontenville@efi.int](mailto:adeline.dontenville@efi.int)